

<div>Схема расположения границ публичного сервитута объекта электросетевого хозяйства: «ВЛ-0,4 кВ от КТП-315 кВА "РПБ", ВЛ-0,4 кВ КТП-160 кВА "Поселок" ВЛ-10 кВ "Поселок" ПС "Каргополь"», расположенного по адресу: Архангельская область, Каргопольский район</div> <div>Площадь испрашиваемого публичного сервитута 4569 кв.м.</div> <div>Каталог координат: Приложение 1 на 2 листах</div> <div>Система координат: МСК-29, зона 2</div> <div>Кадастровые номера земельных участков, в отношении которых испрашивается публичный сервитут: 29:05:130103:2, 29:05:130103:3, 29:05:130103:40, 29:05:130103:44, 29:05:130103:45, 29:05:130103:46, 29:05:130103:47, 29:05:130103:48, 29:05:130103:49, 29:05:130103:133, 29:05:130103:134, 29:05:130103:563, 29:05:130103:858, земли кадастровых кварталов: 29:05:130103, 29:05:050301</div>	Утверждена	
	(наименование документа об утверждении, включая	
	наименования органов государственной власти или	
	органов местного самоуправления, принявших	
	решение об утверждении схемы или подписавших соглашение о перераспределении земельных участков)	
от _____ № _____		

Схема расположения выносных листов

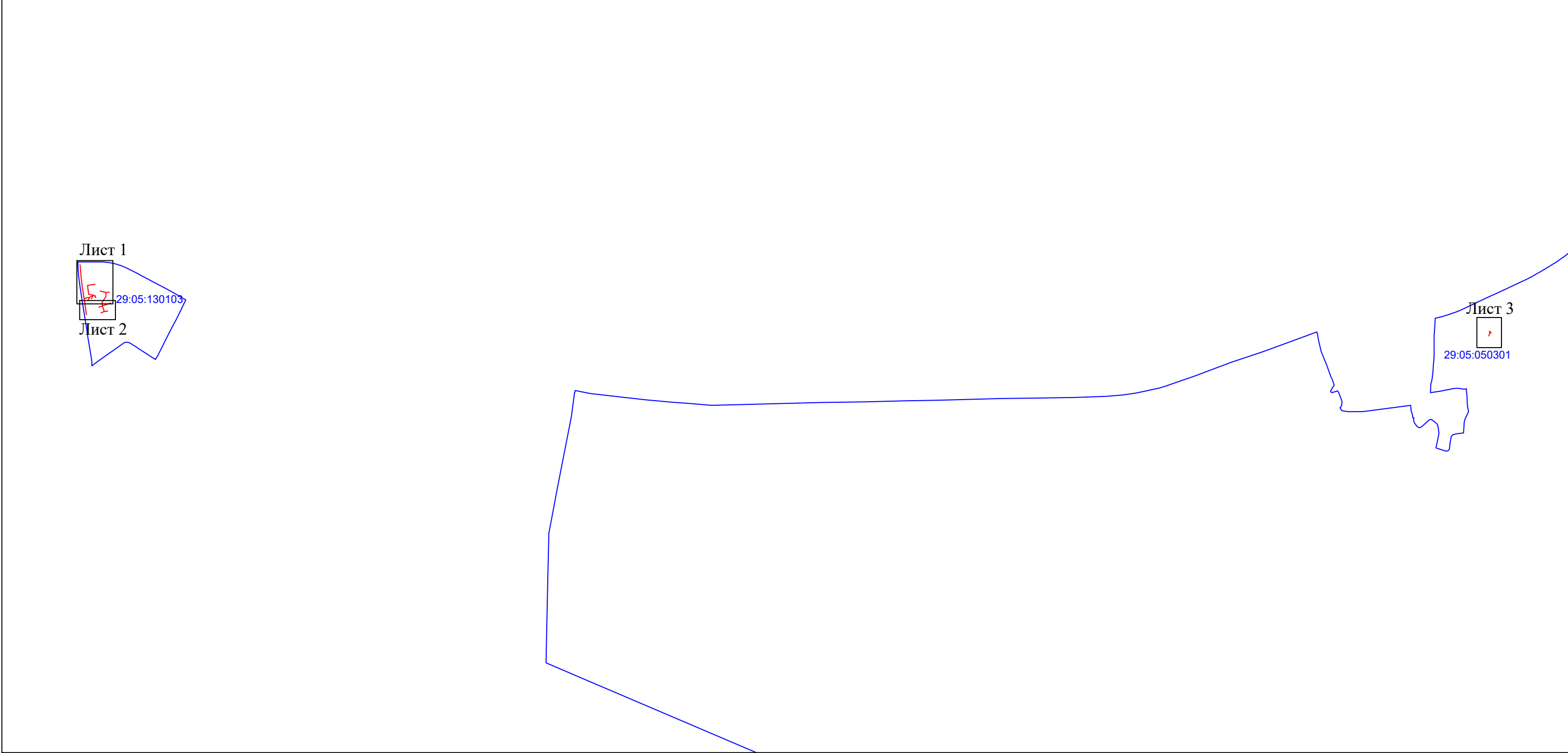

Масштаб 1:30000

Условные обозначения:

- проектные границы публичного сервитута;
- номер и граница кадастрового квартала;



Схема расположения границ публичного сервитута объекта электросетевого хозяйства:  
«ВЛ-0,4 кВ от КТП-315 кВА "РПБ", ВЛ-0,4 кВ КТП-160 кВА "Поселок" ВЛ-10 кВ "Поселок" ПС "Каргополь"»,  
расположенного по адресу: Архангельская область, Каргопольский район

Лист 1

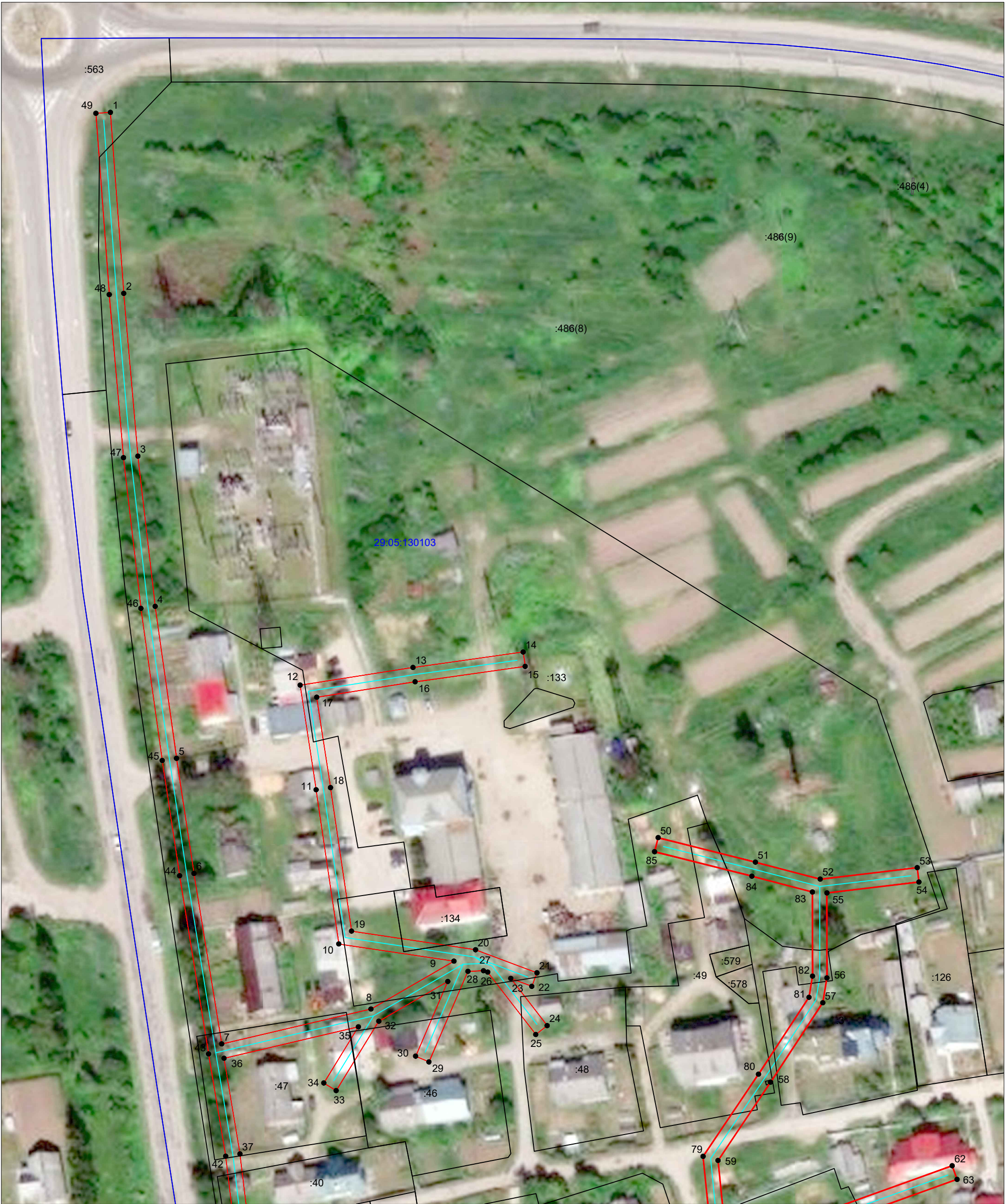

Условные обозначения:

- проектные границы публичного сервитута;
- граница объекта электросетевого хозяйства;
- границы и кадастровый номер земельного участка сведения о котором содержатся в ЕГРН;
- номер и граница кадастрового квартала;
- обозначение и номер характерной точки проектных границ публичного сервитута;
- обозначение контура многоконтурного земельного участка.



**Схема расположения границ публичного сервитута объекта электросетевого хозяйства:  
«ВЛ-0,4 кВ от КТП-315 кВА "РПБ", ВЛ-0,4 кВ КТП-160 кВА "Поселок" ВЛ-10 кВ "Поселок" ПС "Каргополь"»,  
расположенного по адресу: Архангельская область, Каргопольский район**

**Лист 2**



**Масштаб 1:1000**

**Условные обозначения:**

- - проектные границы публичного сервитута;
- - граница объекта электросетевого хозяйства;
- :149 - границы и кадастровый номер земельного участка сведения о котором содержатся в ЕГРН;
- 29:05:090120 - номер и граница кадастрового квартала;
- 1 ● - обозначение и номер характерной точки проектных границ публичного сервитута;
- :4322(1) - обозначение контура многоконтурного земельного участка.

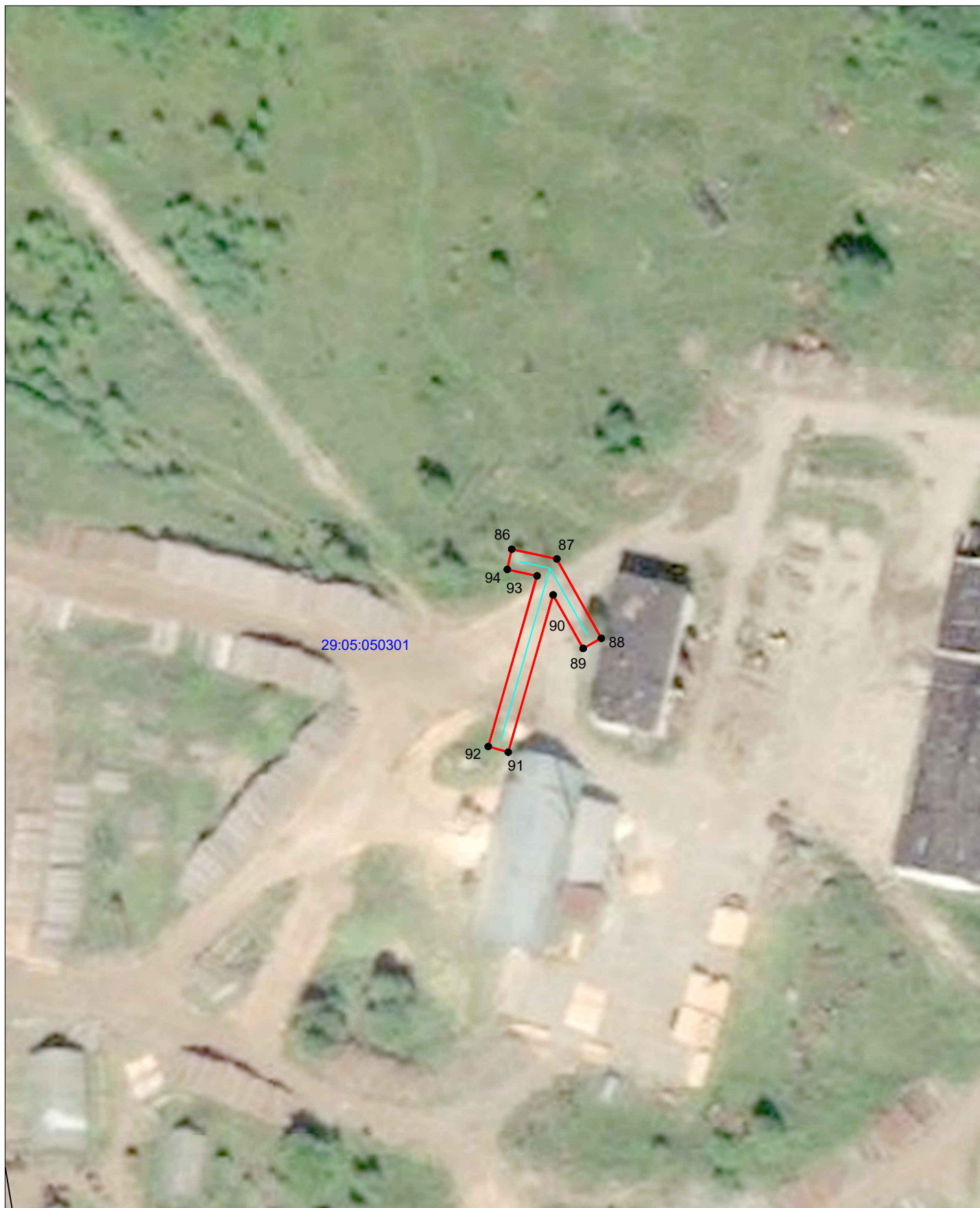

Масштаб 1:1000

**Условные обозначения:**

- - проектные границы публичного сервитута;
- - граница объекта электросетевого хозяйства;
- 29:05:090120 - границы и кадастровый номер земельного участка сведения о котором содержатся в ЕГРН;
- 29:05:090120 - номер и граница кадастрового квартала;
- 1 ● - обозначение и номер характерной точки проектных границ публичного сервитута;
- :4322(1) - обозначение контура многоконтурного земельного участка.



**Каталог координат границ публичного сервитута  
объекта электросетевого хозяйства: «ВЛ-0,4 кВ от КТП-315 кВА "РПБ", ВЛ-0,4 кВ КТП-160  
кВА "Поселок" ВЛ-10 кВ "Поселок" ПС "Каргополь"»**

<b>Площадь публичного сервитута: 4569 кв.м.</b>		
<b>Метод определения координат: Метод спутниковых геодезических измерений (определений)</b>		
<b>Система координат: МСК - 29, зона 2</b>		
<b>Средняя квадратичная погрешность определения координат характерных точек контура (Мп) = 0,10 м</b>		
<b>Обозначение характерных точек границ</b>	<b>Координаты, м</b>	
	<b>X</b>	<b>Y</b>
<b>1</b>	<b>2</b>	<b>3</b>
<b>Контур 1</b>		
1	312 740,04	2 448 532,66
2	312 690,03	2 448 536,34
3	312 645,07	2 448 540,26
4	312 603,56	2 448 545,04
5	312 561,58	2 448 550,93
6	312 529,80	2 448 555,74
7	312 482,70	2 448 563,39
8	312 492,34	2 448 604,62
9	312 505,56	2 448 627,56
10	312 510,32	2 448 595,74
11	312 552,92	2 448 589,49
12	312 581,80	2 448 585,08
13	312 586,68	2 448 616,24
14	312 590,96	2 448 646,68
15	312 587,00	2 448 647,24
16	312 582,73	2 448 616,84
17	312 578,46	2 448 589,64
18	312 553,51	2 448 593,45
19	312 513,86	2 448 599,26
20	312 508,72	2 448 633,53
21	312 502,34	2 448 650,48
22	312 498,60	2 448 649,06
23	312 500,80	2 448 643,26
24	312 487,75	2 448 653,30
25	312 485,31	2 448 650,14
26	312 502,54	2 448 636,88
27	312 502,92	2 448 635,72
28	312 502,76	2 448 631,42
29	312 477,74	2 448 620,64
30	312 479,32	2 448 616,97
31	312 499,96	2 448 625,86
32	312 488,98	2 448 606,81
33	312 469,80	2 448 595,01
34	312 471,90	2 448 591,60
35	312 487,42	2 448 601,15
36	312 478,74	2 448 564,04
37	312 452,32	2 448 568,45
38	312 424,76	2 448 571,74
39	312 355,74	2 448 581,44
40	312 355,36	2 448 577,61
41	312 424,22	2 448 567,78
42	312 451,70	2 448 564,50
43	312 479,94	2 448 559,78
44	312 529,17	2 448 551,78
45	312 560,99	2 448 546,97
46	312 603,02	2 448 541,08
47	312 644,64	2 448 536,28
48	312 689,70	2 448 532,35
49	312 739,76	2 448 528,66

1	312 740,04	2 448 532,66
Контур 2		
50	312 539,68	2 448 683,96
51	312 532,91	2 448 710,83
52	312 528,22	2 448 728,72
53	312 531,38	2 448 755,52
54	312 527,42	2 448 756,00
55	312 524,42	2 448 730,58
56	312 500,94	2 448 730,58
57	312 494,08	2 448 729,43
58	312 472,13	2 448 715,00
59	312 450,52	2 448 700,50
60	312 426,65	2 448 702,84
61	312 434,40	2 448 724,38
62	312 449,04	2 448 765,18
63	312 445,28	2 448 766,53
64	312 430,64	2 448 725,74
65	312 422,69	2 448 703,64
66	312 402,10	2 448 710,84
67	312 382,48	2 448 717,32
68	312 386,28	2 448 742,12
69	312 382,33	2 448 742,74
70	312 378,29	2 448 716,41
71	312 369,80	2 448 689,96
72	312 373,62	2 448 688,74
73	312 381,54	2 448 713,42
74	312 400,82	2 448 707,04
75	312 421,32	2 448 699,89
76	312 411,79	2 448 674,28
77	312 415,54	2 448 672,90
78	312 425,24	2 448 698,96
79	312 451,66	2 448 696,37
80	312 474,35	2 448 711,68
81	312 495,58	2 448 725,62
82	312 501,43	2 448 726,60
83	312 524,65	2 448 726,58
84	312 529,04	2 448 709,84
85	312 535,80	2 448 682,98
50	312 539,68	2 448 683,96
Контур 3		
86	312 231,74	2 459 300,78
87	312 229,86	2 459 309,48
88	312 214,55	2 459 318,06
89	312 212,59	2 459 314,56
90	312 222,92	2 459 308,77
91	312 192,59	2 459 300,10
92	312 193,69	2 459 296,25
93	312 226,58	2 459 305,66
94	312 227,82	2 459 299,93
86	312 231,74	2 459 300,78